



FLASHX-PRESS 3.0

EFFICACE
FIABLE
RAPIDE

COÛTS COMPARABLES
À LA CIRE.

NOUVELLE FONCTION
PHOTO-RAJEUNISSEMENT

BALDAN
GROUP

L'INTRODUCTION DU LASER POUR L'ÉPILATION EN INSTITUT DE BEAUTÉ

Le projet **FLASH EXPRESS 3.0** représente une opportunité commerciale pour les instituts de beauté qui souhaitent offrir à leurs clients toute l'innovation et l'évolution dans le domaine de l'épilation.

Avec **FLASH EXPRESS 3.0**, l'esthéticienne sera en mesure d'améliorer considérablement la qualité du service d'épilation dans son propre Institut et de l'offrir à tous les clients grâce à des coûts contenus, se distinguant par la très haute qualité et le professionnalisme du service **FLASH EXPRESS 3.0**.



LE PROJET FLASH EXPRESS 3.0

Le projet **FLASH EXPRESS 3.0** se base sur trois éléments importants :

1. La technologie laser à diode, destinée à **révolutionner les canons de l'épilation** pour les temps et les coûts qui sont comparables à la cire.
2. Une ligne cosmétique laser compatible **Neo D-Derm** spécialement formulée pour garantir les meilleurs résultats avant et après l'épilation au laser.
3. Activités et **instruments de marketing** pour la promotion des ventes.



UNE OCCASION À NE PAS PERDRE POUR VOTRE INSTITUT

C'EST UNE EXTRAORDINAIRE OPPORTUNITÉ DE BUSINESS

- Car elle s'adresse à tous : hommes et femmes.
- Car elle donne des résultats sans précédents, avec moins de séances.
- Car elle approche de nouveaux clients.
- Car elle génère d'importantes recettes.

LE SUPPORT DE START UP

- Le support commercial
- Le cours de formation « FLASH EXPRESS 3.0 »
- Le matériel pour l'institut
- La communication

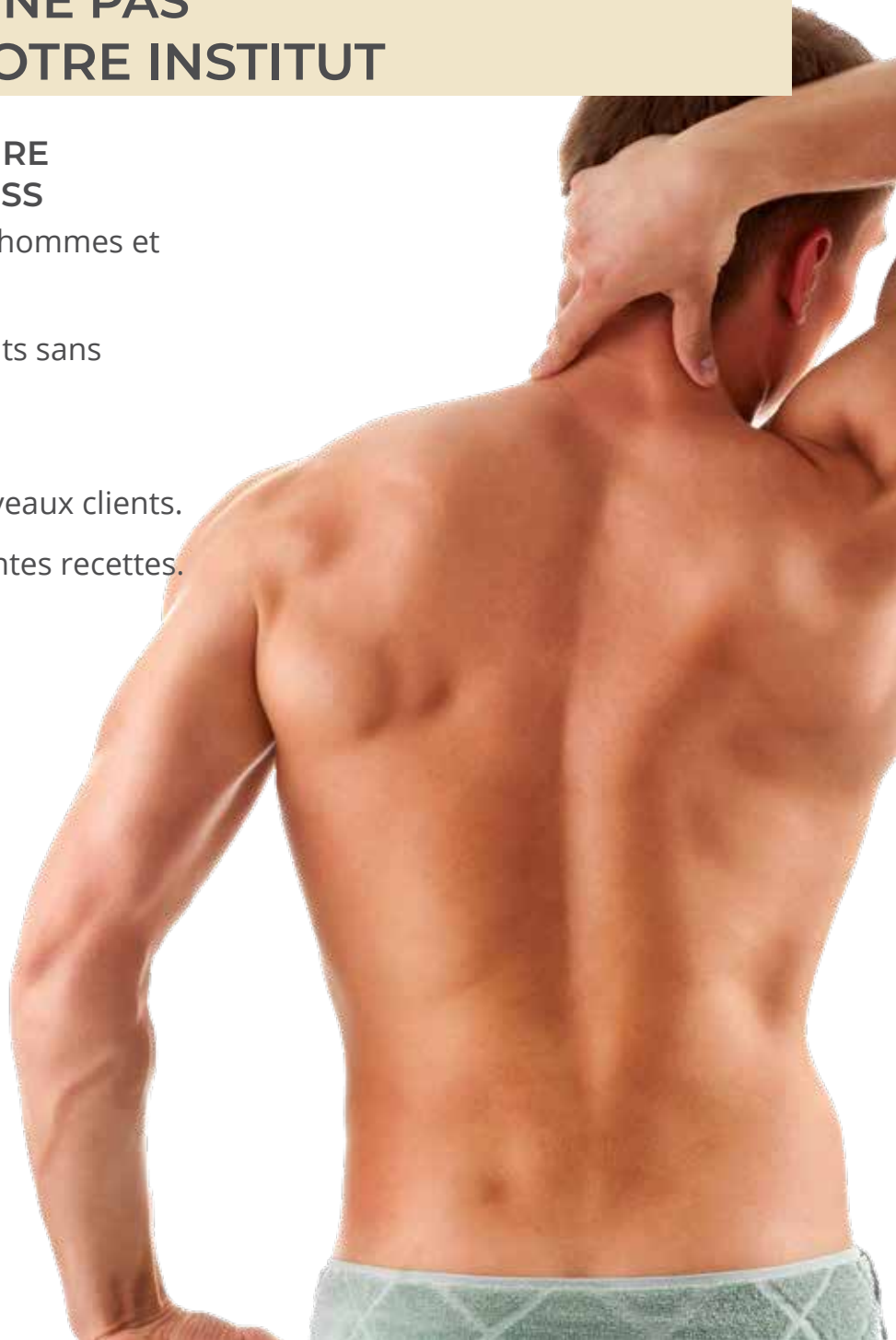

LES RÉSULTATS



AVANT



APRÈS



TABLEAU COMPARATEUR LUMIÈRE PULSÉE/FLASH EXPRESS 3.0

	LUMIÈRE PULSÉE DE DERNIÈRE GÉNÉRATION	FLASH EXPRESS 3.0
IMPULSIONS :	un spot dans un temps variable de 1 à 3 secondes	jusqu'à 12 spots par seconde
TEMPS PAR SÉANCE : <i>(ex. dos)</i>	30 minutes	6 minutes environ
NOMBRE DE SÉANCES PAR ZONE : <i>(ex. demi-jambe)</i>	12 - 14	5-8
PHOTOTYPES TRAITÉS :	de 1 à 3	de 1 à 6
RÉGÉNÉRATION PIÈCE À MAIN :	tous les 40.000 spots pièce à main nouvelle € 3.500,00 + tva régénération pièce à main € 1.500,00 + tva	remplacement de la pièce à main après 5 millions de spots € 5.500,00 + tva
REFROIDISSEMENT :	pièce à main réfrigérée	pièce à main réfrigérée intégrée à la diode
SAISONNALITÉ		



DIODE LASER 808 NANOMÈTRES POUR UNE ÉPILATION PARFAITE

- ✓ **LA DENSITÉ D'ÉNERGIE (FLUENCE) :**
paramètre fondamental pour le traitement avec des lasers pulsés.
- ✓ **LA DURÉE DE L'IMPULSION (MS)**
détermine la profondeur et la quantité de l'effet du faisceau laser.
- ✓ **LE NOMBRE DE SPOTS PAR SECONDE (FRÉQUENCE) :**
le nombre de spots que le laser à diode émet en une seconde. Il prend techniquement le nom de Fréquence / Hertz.

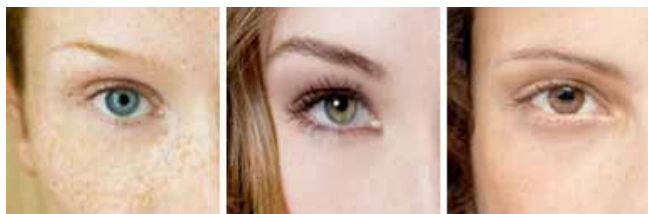

PHOTOTYPE 1 PHOTOTYPE 2 PHOTOTYPE 3



PHOTOTYPE 4 PHOTOTYPE 6 PHOTOTYPE 6

*Il est efficace
sur tous les types de poils
(sauf blanc, gris, rouge et blond clair)
et de peau
(également sur les phototypes V et VI)*

*Accélère 5 fois les temps
par rapport aux traitements classiques
de lumière pulsée,
avec des résultats supérieurs
et plus durables.*

LES PLUS

La pièce à main, qui mesure 10 x 14 mm, est dotée d'un système de refroidissement intégré à la diode. L'émission de l'impulsion a lieu avec un double système, sélectionnable au choix par l'opérateur : Pédale ou Pièce à main

PRODUITS SPÉCIFIQUES LASER ET LUMIÈRE PULSÉE

L'Opératrice FLASH EXPRESS 3.0 conseille au client l'utilisation des produits à usage domestique Neo D Derm indispensables pour normaliser et rétablir le bon équilibre cutané.



DIODE LASER 808 NANOMÈTRES POUR UNE ÉPILATION PARFAITE

1. MARQUE

La marque **FLASH EXPRESS 3.0** est historique dans le monde de l'épilation. C'est la seule marque reconnue par le client final comme garantie de **sérieux, sécurité et professionnalisme**. Être un centre **FLASH EXPRESS 3.0** signifie être **un centre d'excellence dans le domaine de l'épilation**.

2. FORMATION

Il existe de nombreux instituts qui achètent un laser, suivent un cours d'une journée pour savoir comment utiliser la machine et commencer à travailler.

DEVENIR UN CENTRE FLASH EXPRESS 3.0 SIGNIFIE PAR CONTRE SUIVRE UN PARCOURS DE FORMATION QUI DURE DES ANNÉES !

Le cours **FLASH EXPRESS 3.0** prévoit une formation de 3 jours dans laquelle tous les aspects anatomiques et physiologiques des poils, la technique d'épilation, la sélection des clients à soumettre au traitement, les indications et contre-indications, les problèmes post-traitement, la ligne cosmétique laser compatible, la personnalisation du parcours d'épilation, les techniques de vente du traitement, le marketing de l'épilation sont approfondis.

Il ne s'agit que de quelques-uns des sujets abordés dans nos cours, qui sont connus et appréciés sur le marché de l'épilation, et qui font la différence entre faire des traitements d'épilation au laser ou être un centre **FLASH EXPRESS 3.0**.

3. RECHERCHE ET DÉVELOPPEMENT

Le monde de l'épilation est en constante évolution ; c'est pourquoi nous avons une **Équipe de spécialistes en activité permanente pour améliorer continuellement les techniques d'épilation et développer de nouveaux protocoles opérationnels**.

Voici les raisons pour lesquelles les centres **FLASH EXPRESS 3.0** sont périodiquement

invités à des rencontres de comparaison et de mise à jour : **ce n'est qu'ainsi que l'on devient une équipe performante !**

4. PUBLICITÉ ET PROMOTION DES CENTRES FLASH EXPRESS 3.0

Enfin, ce qui fait encore plus la différence, ce sont **nos campagnes publicitaires**.

Des centaines de pages publicitaires non seulement **sur les journaux nationaux**, mais surtout sur ceux **locaux**, ceux qui **arrivent directement dans les maisons de vos clients potentiels et acquis et de vos amis**.

Devenir un Centre **FLASH EXPRESS 3.0** vous permettra d'accéder à notre circuit publicitaire et, via notre site Web, vous recevrez continuellement de nouveaux clients, **ceux qui, quand ils ont le problème de poils superflus, recherchent les spécialistes de l'épilation, recherchent FLASH EXPRESS 3.0**, pour s'en remettre à des mains expertes et aux protocoles exclusifs **FLASH EXPRESS 3.0**.

**MAINTENANT, DÉCIDEZ SI VOUS VOULEZ
ACHETER UN LASER POUR ÉPILATION,
OU SI VOUS VOULEZ DEVENIR L'EXCELLENCE
DANS L'ÉPILATION,
ET POINT DE RÉFÉRENCE DE VOTRE ZONE
EN CHOISSANT LA MARQUE FLASH
EXPRESS 3.0 !**

NOUVELLE LUMIÈRE A VOTRE VISAGE AVEC LE PHOTO-RAJEUNISSEMENT CUTANÉ

Avec le temps et l'exposition aux agents environnementaux (principalement le soleil), la peau perd son élasticité, s'amincit et parfois, en plus de la formation des rides, change de couleur : des taches et des décolorations apparaissent qui altèrent le teint.

Ces altérations déterminent le photo-vieillessement (photoaging), phénomène qui affecte principalement les peaux claires et délicates. FLASH EXPRESS 3.0 garantit d'excellents résultats, même pour les traitements de PHOTO-RAJEUNISSEMENT CUTANÉ sur le visage, le cou, le décolleté et les mains, augmentant considérablement la production de nouveau collagène. Le photo-rajeunissement de FLASH EXPRESS 3.0 apporte une amélioration visible de la fraîcheur et de la tonicité cutanée.

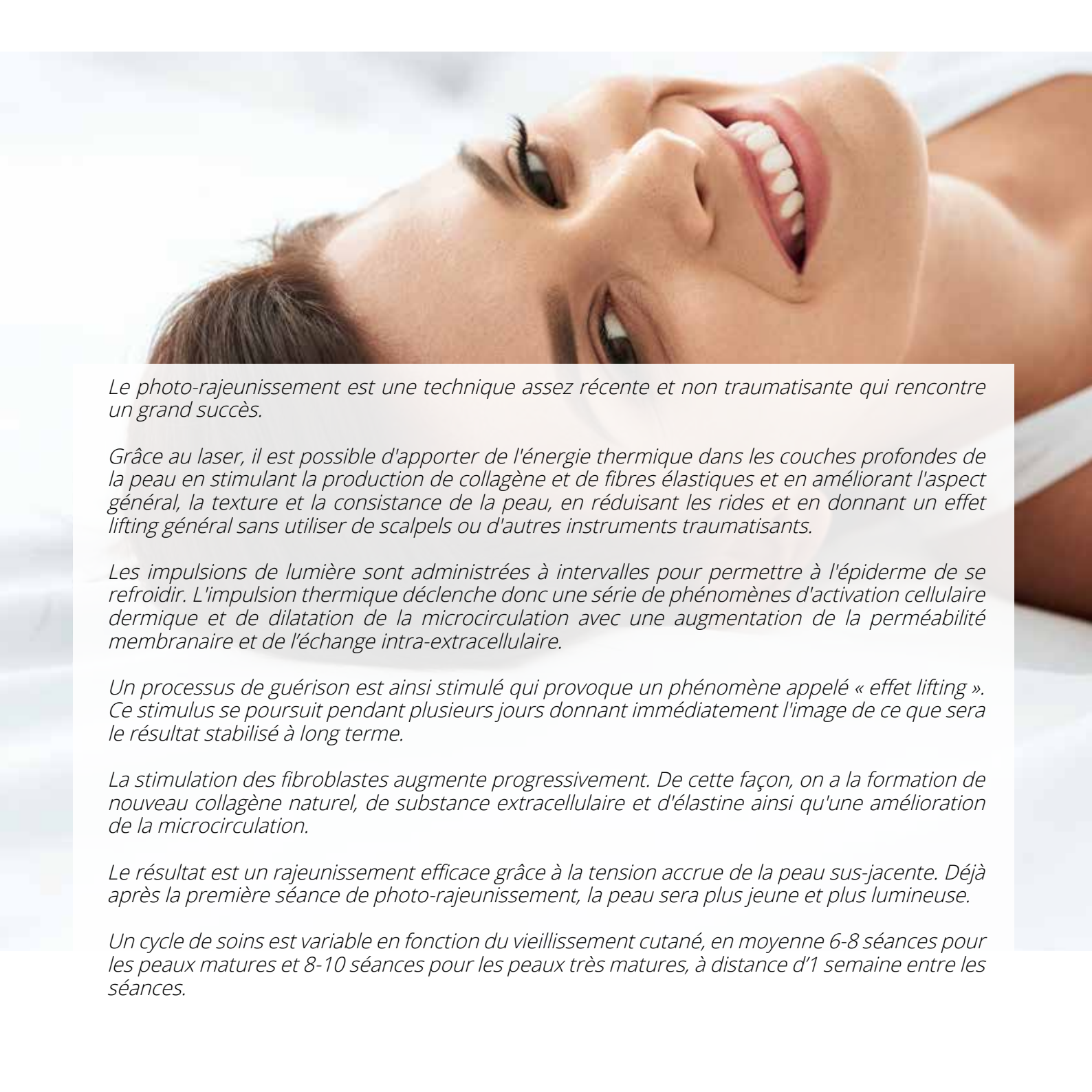

Le photo-rajeunissement est une technique assez récente et non traumatisante qui rencontre un grand succès.

Grâce au laser, il est possible d'apporter de l'énergie thermique dans les couches profondes de la peau en stimulant la production de collagène et de fibres élastiques et en améliorant l'aspect général, la texture et la consistance de la peau, en réduisant les rides et en donnant un effet lifting général sans utiliser de scalpels ou d'autres instruments traumatisants.

Les impulsions de lumière sont administrées à intervalles pour permettre à l'épiderme de se refroidir. L'impulsion thermique déclenche donc une série de phénomènes d'activation cellulaire dermique et de dilatation de la microcirculation avec une augmentation de la perméabilité membranaire et de l'échange intra-extracellulaire.

Un processus de guérison est ainsi stimulé qui provoque un phénomène appelé « effet lifting ». Ce stimulus se poursuit pendant plusieurs jours donnant immédiatement l'image de ce que sera le résultat stabilisé à long terme.

La stimulation des fibroblastes augmente progressivement. De cette façon, on a la formation de nouveau collagène naturel, de substance extracellulaire et d'élastine ainsi qu'une amélioration de la microcirculation.

Le résultat est un rajeunissement efficace grâce à la tension accrue de la peau sus-jacente. Déjà après la première séance de photo-rajeunissement, la peau sera plus jeune et plus lumineuse.

Un cycle de soins est variable en fonction du vieillissement cutané, en moyenne 6-8 séances pour les peaux matures et 8-10 séances pour les peaux très matures, à distance d'1 semaine entre les séances.



MAC064P01/FR

B A L D A N

G R O U P
www.baldangroup.com